

DDV-dokumentasjon

TECEdrainline design dusjrennesystem

Systembeskrivelse:

TECEdrainline design dusjrennesystem i rustfritt stål. For montasje med smøremembran. Sluk med vannlås i PP-plast. 40, 50 og 75 mm sideutløp. 50 mm vertikalt utløp. Rennedelen leveres i tre varianter for forskjellig montasje. Stort utvalg av rister i rustfritt stål, glass eller for fliser og naturstein. Spesiellengder og egendesignede rister kan leveres på bestilling.

Teknisk Godkjenning nr. 20157 fra SINTEF Certification.

TECEdrainline dusjrenne består av:

- Renne i rustfritt stål inkl. Seal System butyltape
- Rist
- Sluk med vannlås
(Renne, rist og sluk bestilles hver for seg.)

Tilbehør (valgfritt):

- Montasjeføtter
- Hårsil
- Vannlås med luktsperre
- TECEdrainbase støydempematte

Følgende NRF-nummer inngår i systemet:

TECEdrainline standardrenne

	700	800	900	1000	1200	1500
NRF-nr.	4533511	4533512	4533513	4533514	4533515	4533516



DDV-dokumentasjon

TECEDrainline renne for naturstein (bæreplate for naturstein medfølger)

	700	800	900	1000	1200	1500
NRF-nr.	4533484	4533485	4533486	4533487	4533488	4533489

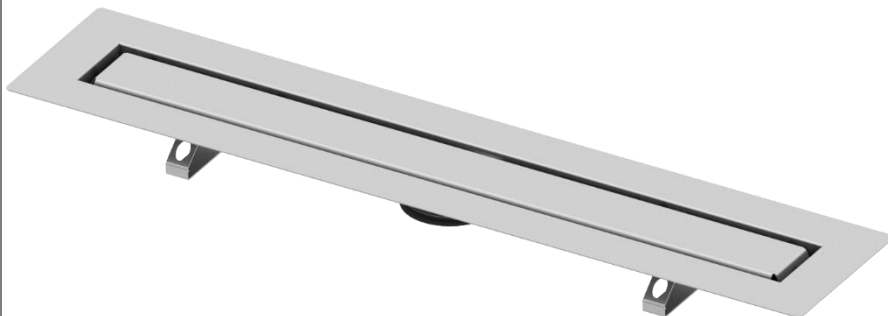

TECEDrainline renne for montering inntil vegg

	700	800	900	1000	1200	1500
NRF-nr.	4533517	4533518	4533519	4533521	4533522	4533523



TECEDrainline sluk med vannlås

	Ekstra lavt	Lavt	Normal	Max	Vertikal
NRF-nr.	4533497	4533287	4533288	4533289	4533291

TECEDrainline tilbehør

Beskrivelse	NRF-nr.
Hårsil	4533498
Montasjeføtter 92-139 mm	4533392
Montasjeføtter 137-184 mm	4533393
Drainbase lydisolerende matre, 1,25x1,25 m	4533294
Drainbase lydisolerende matre, rull 8 meter	4533295
Vannlås m/luktsperre - ekstra lavt	4533524
Vannlås m/luktsperre - lavt	4533525
Vannlås m/luktsperre - normalt	4533526
Vannlås m/luktsperre - max og vertikalt	4533527

Vi henviser til vår katalog og våre hjemmesider for informasjon om tilhørende rister.

DDV-dokumentasjon

Drift og vedlikehold

Rengjøring:

Rennedel

Løft opp risten ved hjelp av det medfølgende verktøyet. Rengjør synlige flater med en myk klut. Bruk kun varmtvann og et mildt vaskemiddel. Skyll deretter med rent vann.

Rist i rustfritt stål

Rengjør med en myk klut. Bruk kun varmtvann og et mildt vaskemiddel. Skyll deretter med rent vann.

Rustfri rist for fliser

Følg instruksjonene fra flisleverandøren. Skyll deretter med rent vann.

Rist i glass

Rengjør med en myk klut. Bruk varmtvann. Et mildt og farveløst vaskemiddel for glass kan benyttes. Skyll deretter med rent vann.

Sluk

For å unngå tett sluk, anbefaler vi en regelmessig rengjøring.

Ta ut risten. Ta ut vannlåsen og skyll denne grundig. Skyll grundig i sluket.

Ved behov, er det mulig å bruke en stakefjær. Innvendig i sluket er det et symbol som viser hvilken retning utløper går.

Kontroll:

Silikonfuger kan ikke regnes som permanente. Disse bør jevnlig kontrolleres og eventuelt fornyes.

Generell informasjon:

TECE Norge AS leverer i henhold til FL-VA/VVS 2016.

Ytterligere teknisk informasjon kan lastes ned fra TECE Norge AS' hjemmeside, www.tece.no

Kontakt og service:

Produsent/importør:

TECE Norge AS

Snipetjernveien 4

1405 LANGHUS

Tlf. 03654

E-post: post@tece.no

Web: www.tece.no

The logo for TECE, featuring the word "TECE" in a bold, blue, sans-serif font. A small red square is positioned to the right of the final "E".